

Приложение № 2  
к приказу Минприроды России  
от 09.11.2020 № 210

УТВЕРЖДАЮ:  
Должность Зам. председателя  
Ф.И.О. Баккаев Манай Исраевич  
Дата 29.09.2023 г.

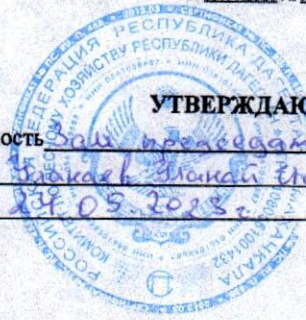

Акт  
лесопатологического обследования № 16-2023  
лесных насаждений Цумадинского лесничества  
Республика Дагестан

Способ лесопатологического обследования: 1. Визуальный

2. Инструментальный V

Место проведения

Участковое лесничество	Урочище (дача)	Квартал	Выдел	Площадь выдела, га	Лесопатологический выдел	Площадь лесопатологического выдела, га
Цумадинское		9	75	0,9		

Лесопатологическое обследование проведено на общей площади 0,9 га.

Кадастровый номер участка: не предоставлен

Документ о праве пользования \_\_\_\_\_ нет \_\_\_\_\_

(тип документа о праве пользования, дата, номер, вид разрешенного использования лесов)

## 2. Инструментальное обследование лесного участка

### 2.1 Лесничество Цумадинское

Участковое лесничество Цумадинское

Урочище (дача) – Квартал 9 Выдел 75 Лесопатологический выдел –

Наличие ограничений или особенностей участка, влияющих на назначение СОМ:

(отметка о наличии ООПТ, ОЗУ, водоохранной зоны, радиоактивного загрязнения лесов, угрозы возникновения очагов вредных организмов или пожарной опасности в лесах)

2.2. Фактическая таксационная характеристика лесного насаждения соответствует (не соответствует) (нужное подчеркнуть) таксационному описанию.

Причины несоответствия: **давность лесоустройства**

Ведомость лесных участков с выявленными несоответствиями таксационным описаниям приведена в приложении 1 к Акту.

### 2.3. Состояние насаждений:

Устойчивое (СКС < 1,50)   
 с нарушенной устойчивостью (СКС ≥ 1,51 - ≤ 4,50)   
 с утраченной устойчивостью (СКС ≥ 4,51)

### 2.4. Средневзвешенная категория состояния 1.77

Причины ослабления, повреждения насаждения: погодные условия (820)

#### 2.4.1 Заселено (отработано) стволовыми вредителями:

Вид вредителя	Порода	Встречаемость заселённых деревьев, % от запаса породы	Встречаемость отработанных деревьев, % от запаса породы	Степень заселения лесного насаждения
1	2	3	4	5

#### 2.4.2 Повреждено огнём:

Вид пожара	Порода	Состояние корневых лап	Состояние корневой шейки	Высушивание луба	Обугленность древесины более 1/3 высоты ствола

1	2	3 % повреждённых огнём корней	4 % деревьев с данным повреждением	5 Обугленность древесины шейки по окружности	6 % деревьев с данным поврежд-дением	7 по окружности (1/4; 1/2; 3/4; более 3/4)	8 % деревьев с данным поврежд-дением	9 по окружности ( $< 1,2$ ; $> 1,2$ )	10 % деревьев с данными повреждениями

## 2.4.3 Поражено болезнями:

Болезнь/возбудитель	Порода	Встречаемость % от запаса насаждения	Степень поражения лесного насаждения (слабая, средняя, сильная)
1	2	3	4

3. Выборке подлежит \_\_\_\_\_ % деревьев по запасу, в том числе:

в том числе:

без признаков ослабления \_\_\_\_\_ %, Причины назначения: \_\_\_\_\_

ослабленных \_\_\_\_\_ % Причины назначения: \_\_\_\_\_

сильно ослабленных \_\_\_\_\_ % Причины назначения: \_\_\_\_\_

усыхающих \_\_\_\_\_ % Причины назначения: \_\_\_\_\_

свежего сухостоя \_\_\_\_\_ %, Причины назначения: \_\_\_\_\_

свежего ветровала \_\_\_\_\_ %

свежего бурелома \_\_\_\_\_ %

старого сухостоя \_\_\_\_\_ %

старого ветровала \_\_\_\_\_ %

старого бурелома \_\_\_\_\_ %

2.6. Полнота лесного насаждения после уборки деревьев, подлежащих рубке, составит: \_\_\_\_\_.

Критическая полнота для данной категории лесных насаждений и преобладающей породы составляет: 0,3

**ЗАКЛЮЧЕНИЕ к инструментальному обследованию участка.**

С целью предотвращения негативных процессов, снижения ущерба от их воздействия назначено:

Назначение санитарно оздоровительных мероприятий не требуется

Участковое лесничество	Урочище (дача)	Квартал	Выдел	Площадь, выдела, га	Лесопатологический выдел	Площадь лесопатологического выдела	Вид мероприятия	Площадь, мероприятия, га	Порода	Доля выбираемой древесины по запасу, %	Рекомендуемые сроки проведения мероприятия
Цумадинское	-	9	75	0,9	-	-	-	-	-	-	-

Ведомость временной пробной площади и абрис участка прилагаются (приложение 2 и 3 к Акту)

РЕКОМЕНДАЦИИ по проведению мероприятий, не относящихся к мероприятиям по предупреждению распространения вредных организмов нет

Дата проведения ЛПО 26.04.2023

Дата составления документа 18.05.2023

Исполнитель работ по проведению лесопатологического обследования

ФИО Помаскина Татьяна Ефимовна

Организация ООО «Эксперт»

Должность эксперт-лесопатолог

Подпись

Телефон 89023884223



**Результаты проведения лесопатологических обследований лесных насаждений за апрель 2023 г.**

Субъект Российской Федерации: Республика Дагестан  
 Участковое лесничество: Цумадинское  
 Лесничество (лесопарк): Цумадинское  
 Урочище (лесная дача): -

Номер квартала	Номер выдела	Площадь выдела, га	Целевое назначение лесов	Категория защитных лесов	ОЗУ	Номер лесопатологического выдела	Площадь лесопатологического выдела, га	Таксационная характеристика лесного насаждения										Число деревьев на пробе, шт.	Распределение деревьев по категориям состояния, % от запаса										Назначены мероприятия							
								состав	порода	возраст	средняя высота, м	средний диаметр, см	тип леса	полнота	бонитет	запас, куб. м/га	без признаков ослабления		ослабленные	ослабленные	усыхающие	свежий сухойстой	старый сухойстой	свежий ветровал	старый ветровал	свежий бурелом	старый бурелом	причина ослабления, повреждена	подлежит рубке, % от запаса	вид	площадь, га					
1	2	3	4	5	6	7	8	9	0	1	11	12	13	14	15	16	17	18	19	20	21	22	23	24	25	26	27	28	29	30	31	32	33	34	35	36
9	5	0,9	Защитные	Противоземельные	-	-	-	10	С	1	1	8	1	26	0,7	5	20	18	40	52,6			0,4	-	4	-	-	-	3	-	-	82,0	7	0,9	Назначены мероприятия	0,9

Условные обозначения: Н – деревья не подлежат рубке; Р – деревья подлежат рубке.

Исполнитель работ по проведению лесопатологического обследования:  
 ФИО Помаскина Татьяна Ефимовна Подпись *Татьяна Ефимовна Помаскина* дата составления документа 18.05.2023



**Ведомость  
лесных участков с выявленными несоответствиями таксационным описанием**

Субъект Российской Федерации: Республика Дагестан  
Участковое лесничество: Цумадинское

Лесничество (лесопарк): Цумадинское  
Урочище (лесная дача): -

Год проведения лесоустройства	Номер квартала	Номер выдела	Площадь выдела, га	Целевое назначение лесов	Категория защитных лесов	ОЗУ	Источник данных	Номер лесопатологического выдела	Площадь лесопатологического выдела	Таксационная характеристика										Заложено пробных площадей		
										состав	порода	возраст, лет	средняя высота, м	средний диаметр, см	тип леса	полнота	бонитет	запас, куб м/га	Количество, шт	Общая площадь, га		
1	2	3	4	5	6	7	8	9	10	11	12	13	14	15	16	17	18	19	20	21		
2005	9	75	0,9	Защитные	Против эрозии опытные	-	ТО	-	-	10С	С	100	13	24	свчсбв2	0,5	5	110	-	-		
							Ф	-	-	10С	С	116	18	26	свчсбв2	0,7	5	203	-	-		

Условные обозначения: ТО – таксационные описания; Ф – фактическая характеристика лесного насаждения

Исполнитель работ по проведению лесопатологического обследования:

ФИО Помаскина Татьяна Ефимовна Подпись: 

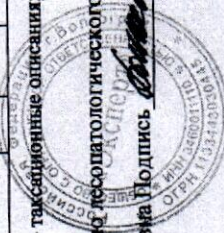



## ВЕДОМОСТЬ ПЕРЕЧЕТА ДЕРЕВЬЕВ

Итоговая ведомость по насаждению. СКС насаждения: 1.77

Ступени толщины см																Всего		
	1		2		3		4		5		5 (а,б,в)			5 (г,д,е)			Шт/куб.м.	В т. ч. подлежит рубке, %
	Н	З	Н	З	Н	З	Н	З	Н	З	Н	З	О	Н	З	О		
1	2	3	4	5	6	7	8	9	10	11	12	13	14	15	16	17	18	19
8															11		11/0,27	100
12					10		12								33		55/3,9	82
16															22		22/3,3	100
20	12		11														23/6	-
24	20		65														85/35,9	-
28			23				11										34/21,8	32
32	10																10/8,9	-
36	16		44														60/70,2	-
40	22																22/32,8	-
Итого, шт	80		14 3		10		23								66		322	28
Итого, куб.м	72		97		0,7		7,7								5,7		183,1	13,4
Итого, куб, %	40		52, 6		0,4		4								3		100	7

Порода: С СКС породы 1.77

Ступени толщины см																Всего		
	1		2		3		4		5		5 (а,б,в)			5 (г,д,е)			Шт/куб.м.	В т. ч. подлежит рубке, %
	Н	З	Н	З	Н	З	Н	З	Н	З	Н	З	О	Н	З	О		
1	2	3	4	5	6	7	8	9	10	11	12	13	14	15	16	17	18	19
8															11		11/0,27	100
12					10		12								33		55/3,9	82
16															22		22/3,3	100
20	12		11														23/6	-
24	20		65														85/35,9	-
28			23				11										34/21,8	32
32	10																10/8,9	-
36	16		44														60/70,2	-



40	22																22/32,8	-	
Итого, шт	80		14 3		10				23								66	322	28
Итого, куб.м	72		97		0,7				7,7								5,7	183,1	13,4
Итого, куб. %	40		52, 6		0,4				4								3	100	7

### Абрис лесного участка

: Республика Дагестан  
 : Цумадинское лесничество  
 : Цумадинское участковое лесничество, лесной квартал № 9, таксационный выдел № 75, площадь назначаемых мероприятий (б/н) 0,9 га.

Масштаб 1:10000

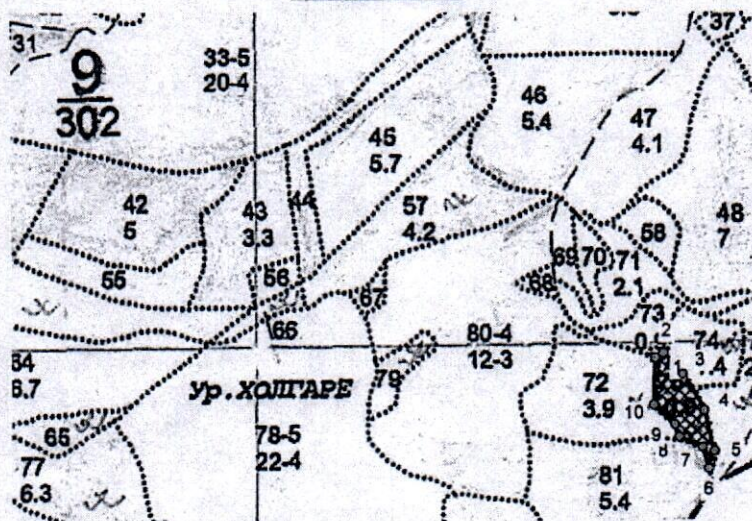

Условные обозначения:

	Границы назначаемых мероприятий
	Привязки
	Привязка пробных площадей
	Пробная площадь

N квартала	N выдела	N лесопатологического выдела	Размеры ленты (круговой площадки) пересчета					Координаты начала, конца и поворотных точек лент пересчета/центров круговых площадок пересчета
			N ленты (площадки)	длина, м	ширина, м	радиус, м	площадь, га	
9	75	-	Сплошной пересчет					

Пространственное размещение лесопатологических выделов:

Общая площадь: 0,9 га

Эксплуатационная площадь: 0,9 га

Номера точек	Координаты точки	Румбы линий	Меры линий
1 - 2	46,163492810°;42,503893446°;	СВ 60,5°	16,2
2 - 3	46,163664471°;42,503964633°;	ЮВ 43,0°	50,4
3 - 4	46,164082896°;42,503632428°;	ЮВ 30,5°	73,3
4 - 5	46,164533507°;42,503062929°;	ЮВ 14,0°	73,3
5 - 6	46,164748084°;42,502422237°;	ЮЗ 17,5°	32,2
6 - 7	46,164630067°;42,502145392°;	СЗ 17,0°	38,6
7 - 8	46,164490592°;42,502477606°;	СЗ 65,5°	44,6
8 - 9	46,163997065°;42,502643711°;	СЗ 20,0°	23,4
9 - 10	46,163900506°;42,502841456°;	СЗ 46,5°	49,8
10 - 1	46,163460624°;42,503149936°;	СВ 2,0°	82,6

Исполнитель:



*Беленева Г.С. Беленева 18.05.2023*

(фамилия, инициалы, подпись)

ФОТОМАТЕРИАЛЫ

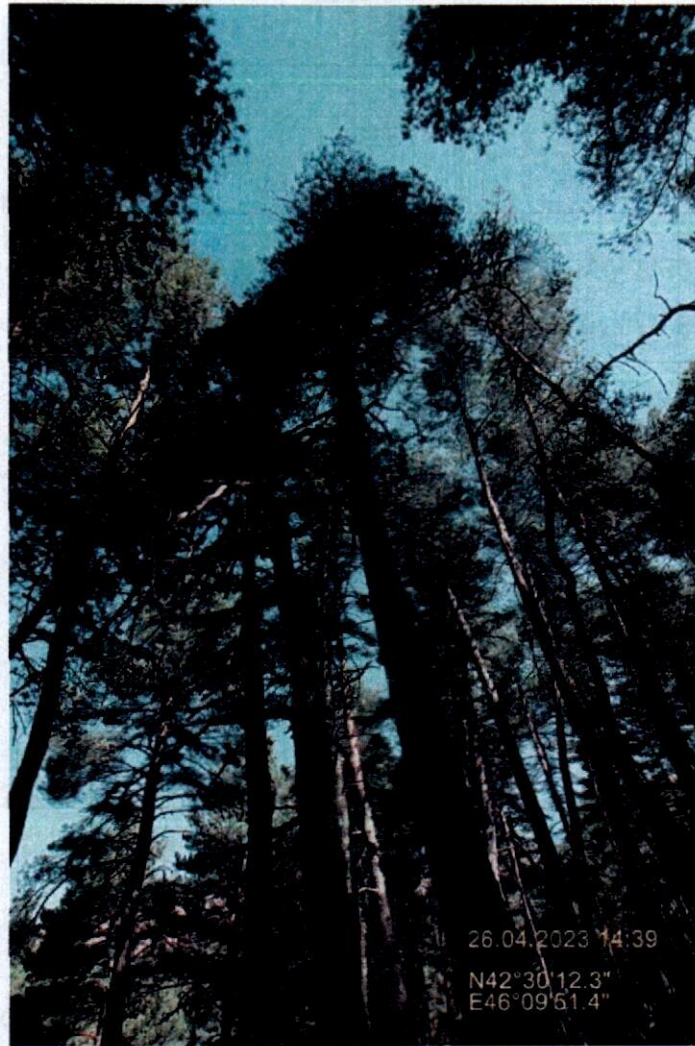



26.04 2023 14:36

N 42°30'12.4"  
E 46°09'51.2"