

Приложение № 2
к приказу Минприроды России
от 09.11.2020 № 910

УТВЕРЖДАЮ:
Должность Зам. председателя
Ф.И.О. А.И. Курмазаев
Дата 04.06.2023г.

Акт
лесопатологического обследования № Л-2023
лесных насаждений Кайтагского лесничества
Республика Дагестан

Способ лесопатологического обследования: 1. Визуальный

2. Инструментальный V

Место проведения

Участковое лесничество	Урочище (дача)	Квартал	Выдел	Площадь выдела, га	Лесопатологический выдел	Площадь лесопатологического выдела, га
Кайтагское		73	3	17,0		

Лесопатологическое обследование проведено на общей площади 17,0 га.

Кадастровый номер участка: не предоставлен

Документ о праве пользования _____ нет _____

(тип документа о праве пользования, дата, номер, вид разрешенного использования лесов)

2. Инструментальное обследование лесного участка

2.1 Лесничество Кайтагское

Участковое лесничество Кайтагское

Урочище (дача) – Квартал 73 Выдел 3 Лесопатологический выдел –

Наличие ограничений или особенностей участка, влияющих на назначение СОМ:

УЧ-КИ ЛЕСА НА СКЛОНАХ БОЛЕЕ 30 ГРАД

(отметка о наличии ООПТ, ОЗУ, водоохранной зоны, радиоактивного загрязнения лесов, угрозы возникновения очагов вредных организмов или пожарной опасности в лесах)

2.2. Фактическая таксационная характеристика лесного насаждения соответствует (не соответствует) (нужное подчеркнуть) таксационному описанию.

Причины несоответствия: давность лесоустройства

Ведомость лесных участков с выявленными несоответствиями таксационным описаниям приведена в приложении 1 к Акту.

2.3. Состояние насаждений:

Устойчивое (СКС < 1,50)	<input type="checkbox"/>
с нарушенной устойчивостью (СКС ≥ 1,51 - ≤ 4,50)	<input checked="" type="checkbox"/>
с утраченной устойчивостью (СКС ≥ 4,51)	<input type="checkbox"/>

2.4. Средневзвешенная категория состояния 2,42

Причины ослабления, повреждения насаждения: погодные условия (820)

2.4.1 Заселено (отработано) стволовыми вредителями:

Вид вредителя	Порода	Встречаемость заселённых деревьев, % от запаса породы	Встречаемость отработанных деревьев, % от запаса породы	Степень заселения лесного насаждения
1	2	3	4	5

2.4.2 Повреждено огнём:

Вид пожара	Порода	Состояние корневых лап	Состояние корневой шейки	Высушивание луба	Обугленность древесины более 1/3 высоты ствола

		% повреждённых огнём корней	% деревьев с данным повреждением	Обугленность древесины шейки по окружности	% деревьев с данным поврежд-дением	по окружности (1/4; 1/2; 3/4; более 3/4)	% деревьев с данным поврежд-дением	по окружности (< 1,2; > 1,2)	% деревьев с данными повреждениями
1	2	3	4	5	6	7	8	9	10

2.4.3 Поражено болезнями:

Болезнь/возбудитель	Порода	Встречаемость % от запаса насаждения	Степень поражения лесного насаждения (слабая, средняя, сильная)
1	2	3	4

3. Выборке подлежит _____ % деревьев по запасу, в том числе:

в том числе:

без признаков ослабления _____ %, Причины назначения: _____

ослабленных _____ % Причины назначения: _____

сильно ослабленных _____ % Причины назначения: _____

усыхающих _____ % Причины назначения: _____

свежего сухостоя _____ %, Причины назначения: _____

свежего ветровала _____ %

свежего бурелома _____ %

старого сухостоя _____ %

старого ветровала _____ %

старого бурелома _____ %

2.6. Полнота лесного насаждения после уборки деревьев, подлежащих рубке, составит: _____.

Критическая полнота для данной категории лесных насаждений и преобладающей породы составляет: 0,3

ЗАКЛЮЧЕНИЕ к инструментальному обследованию участка.

С целью предотвращения негативных процессов, снижения ущерба от их воздействия назначено:
 Назначение санитарно оздоровительных мероприятий не требуется

Участковое лесничество	Урочище (дача)	Квартал	Выдел	Площадь, выдела, га	Лесопатологический выдел	Площадь лесопатологического выдела	Вид мероприятия	Площадь, мероприятия, га	Порода	Доля выбираемой древесины по запасу, %	Рекомендуемые сроки проведения мероприятия
Кайтагское	-	73	3	17,0			-	-	-	-	-

Ведомость временной пробной площади и абрис участка прилагаются (приложение 2 и 3 к Акту)

РЕКОМЕНДАЦИИ по проведению мероприятий, не относящихся к мероприятиям по предупреждению распространения вредных организмов нет

Дата проведения ЛПО 06.05.2023

Дата составления акта ЛПО 29.05.2023

Исполнитель работ по проведению лесопатологического обследования

ФИО Помаскина Татьяна Ефимовна

Организация ООО «Эксперт»

Должность эксперт-лесопатолог

Подпись 

Телефон 89023884223



ВРЕМЕННАЯ ПРОБНАЯ ПЛОЩАДЬ № 1

1.1 Субъект Российской Федерации: Республика Дагестан

Лесничество (лесопарк): Кайтагское

Участковое лесничество: Кайтагское

Урочище (дача): -

Квартал 73 Выдел 3 Площадь выдела 17,0 га.

Лесопатологический выдел: Площадь лесопатологического выдела га

1.2 Метод перерасчета: сплошной, ленточная пробная площадь.

Количество лент/площадок: 1

Размеры площадок (длина x ширина/радиус): 350x20

Размер временной пробной площади: 0,7 га

1.3 Фактическая таксационная характеристика насаждения:

Состав: 4 бкз глшпос возраст 97 тип леса СВБКС2

Полнота 0,7; бонитет 3; запас на га 247 кбм.

1.4 Номер очага вредных организмов: _____

Тип очага вредных организмов: _____

Фаза развития очага вредных организмов: _____

1.5 Причина ослабления, повреждения насаждения и время: : погодные условия (820)

1.6 Назначенные мероприятия: Назначение санитарно оздоровительных мероприятий не требуется Величина отпада не превышает показатели естественного отпада в насаждении.

Исполнитель работ по проведению лесопатологического обследования:

ФИО Помаскина Татьяна Ефимовна Подпись

Дата составления документа 29.05.2023





Абрис лесного участка

: Республика Дагестан
 : Кайтагское лесничество
 : Кайтагское участковое лесничество, лесной квартал № 73, таксационный выдел № 3, площадь назначаемых мероприятий (б/н) 17,0 га.

Масштаб 1:10000

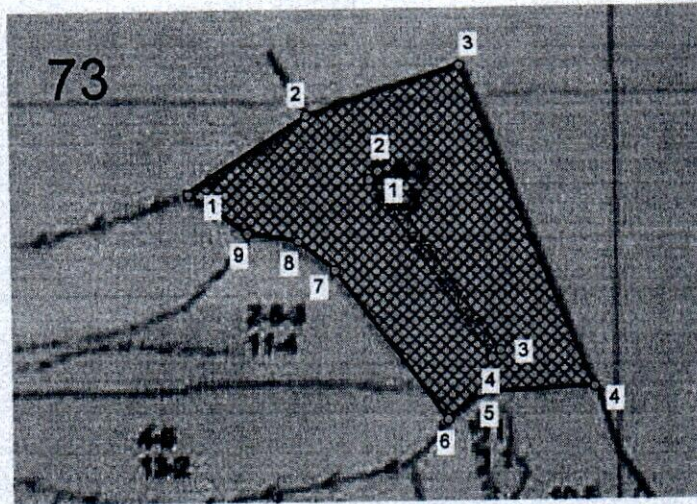

Условные обозначения:

	Границы назначаемых мероприятий
	Привязки
	Привязка пробных площадей
	Пробная площадь

N квартала	N выдела	N лесопатологического выдела	Размеры ленты (круговой площадки) перече́та					Координаты начала, конца и поворотных точек лент перече́та/центров круговых площадок перече́та	
			N ленты (площадки)	длина, м	ширина, м	радиус, м	площадь, га		
73	3	-	1	350	20		0,7	47,809962770°	47,812344571°
								42,026170529°	42,023564352°

Пространственное размещение лесопатологических выделов:

Общая площадь: 17,0 га

Эксплуатационная площадь: 17,0 га

Номера точек	Координаты точки	Румбы линий	Меры линий
1 - 2	47,806390067°;42,025979254°;	СВ 57,5°	230,7
	47,808739682°;42,027095019°;		
2 - 3	47,811765214°;42,027812287°;	СВ 72,5°	262,9
3 - 4	47,814383050°;42,023133964°;	ЮВ 22,5°	563,1
4 - 5	47,812108337°;42,023062232°;	ЮЗ 87,5°	188,5
5 - 6	47,811454078°;42,022679662°;	ЮЗ 52,0°	68,9
6 - 7	47,809276124°;42,024879409°;	СЗ 36,5°	303,7
7 - 8	47,808546563°;42,025293846°;	СЗ 52,5°	76,0
8 - 9	47,807548781°;42,025421364°;	СЗ 80,0°	83,8
9 - 1		СЗ 57,0°	114,2

Пробная площадь 1: 0,7 га

Номера точек	Координаты точки	Румбы линий	Меры линий
1 - 2	47,809962770°;42,026170529°;	СВ 47,0°	20,0
	47,810134431°;42,026290076°;		
2 - 3	47,812505504°;42,023683904°;	ЮВ 34,0°	350,0
3 - 4	47,812344571°;42,023564352°;	ЮЗ 45,0°	20,0
4 - 1		СЗ 34,0°	350,0

Исполнитель: Помаскина Татьяна Ефимовна

(фамилия, инициалы, подпись)



29.05.2023

ФОТОМАТЕРИАЛЫ

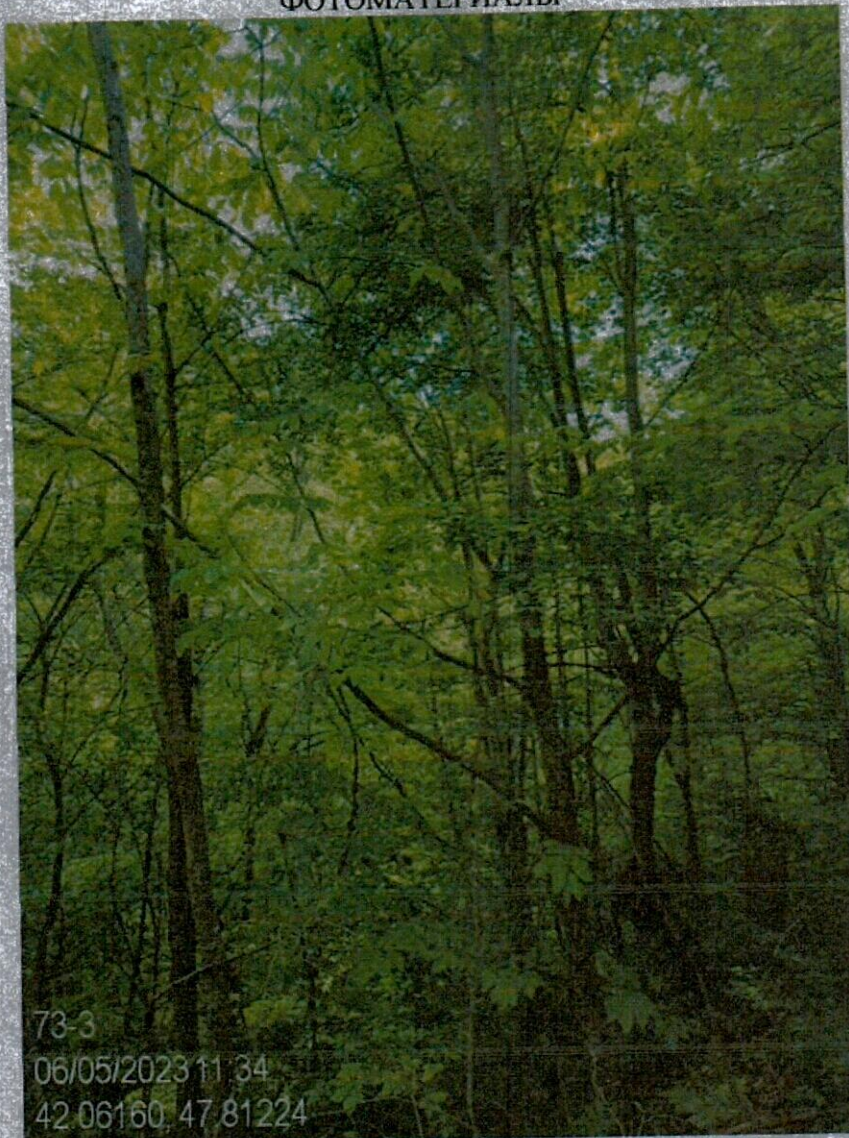

73-3

06/05/2023 11:34

42 06160 47 81224



73.3
06/05/2023 11:33
42.06160, 47.81224