

УТВЕРЖДАЮ:

Должность Зам. председателя

Ф.И.О. А.Р. Муртагадыев

Дата 23.05.2023



Акт
лесопатологического обследования № 17-2023
лесных насаждений Цумадинского лесничества
Республика Дагестан

Способ лесопатологического обследования: 1. Визуальный

2. Инструментальный V

Место проведения

Участковое лесничество	Урочище (дача)	Квартал	Выдел	Площадь выдела, га	Лесопатологический выдел	Площадь лесопатологического выдела, га
Цумадинское		12	16	3,0		

Лесопатологическое обследование проведено на общей площади 3,0 га.

Кадастровый номер участка: не предоставлен

Документ о праве пользования _____ нет _____

(тип документа о праве пользования, дата, номер, вид разрешенного использования лесов)

2.4.3 Поражено болезнями:

Болезнь/возбудитель	Порода	Встречаемость % от запаса насаждения	Степень поражения лесного насаждения (слабая, средняя, сильная)
1	2	3	4

3. Выборке подлежит 11 % деревьев по запасу, в том числе:

в том числе:

без признаков ослабления _____ %, Причины назначения: _____

ослабленных _____ % Причины назначения: _____

сильно ослабленных _____ % Причины назначения: _____

усыхающих _____ % Причины назначения: _____

свежего сухостоя _____ %, Причины назначения: _____

свежего ветровала _____ %

свежего бурелома _____ %

старого сухостоя 1 %

старого ветровала 10 %

старого бурелома _____ %

2.6. Полнота лесного насаждения после уборки деревьев, подлежащих рубке, составит: 0,7_.

Критическая полнота для данной категории лесных насаждений и преобладающей породы составляет: 0,3

ЗАКЛЮЧЕНИЕ к инструментальному обследованию участка.

С целью предотвращения негативных процессов, снижения ущерба от их воздействия назначено: С целью предотвращения негативных процессов, снижения ущерба от их воздействия, назначено проведение уборки неликвидной древесины, с выборкой 11% от запаса.

Участковое лесничество	Урочище (дача)	Квартал	Выдел	Площадь, выдела, га	Лесопатологический выдел	Площадь лесопатологическо го выдела	Вид мероприятия	Площадь, мероприятия, га	Порода	Доля выбираемой древесины по запасу, %	Рекомендуемые сроки проведения мероприятия
Цумадинское	-	12	16	3,0	-	-	УНД	3,0	С	11	до 28.03.2025

Ведомость временной пробной площади и абрис участка прилагаются (приложение 2 и 3 к Акту)

РЕКОМЕНДАЦИИ по проведению мероприятий, не относящихся к мероприятиям по предупреждению распространения вредных организмов нет

Дата проведения ЛПО 27.04.2023

Дата составления документа 18.052023

Исполнитель работ по проведению лесопатологического обследования

ФИО Помаскина Татьяна Ефимовна

Организация ООО «Эксперт»

Должность эксперт-лесопатолог

Подпись



Телефон 89023884223

**Ведомость
лесных участков с выявленными несоответствиями таксационным описанием**

Субъект Российской Федерации: Республика Дагестан
Участковое лесничество: Цумадинское

Лесничество (лесопарк): Цумадинское
Урочище (лесная дача): -

1	2	3	4	5	6	7	8	9	10	Таксационная характеристика										Заложено пробных площадей	
										год проведения лесосурьейства	номер квартала	номер выдела	площадь выдела, га	целевое назначение лесов	категория защитных лесов	ОЗУ	источник данных	номер лесопатологического выдела	площадь лесопатологического выдела	состав	попояла
2007	12	16	3,0	Защитные	Против овражных	-	ТО	-	-	-	10С	С	76	14	22	СВЧСБВ2	0,7	3	150	1	0,3
	2	3				ОЗУ	Φ	9	10	10С	С	60	14	18	СВЧСБВ2	0,7	3	150	20	21	-

Условные обозначения: ТО – таксационные описания; Φ – фактическая характеристика лесного насаждения

Исполнитель работ по проведению лесопатологического обследования:

ФИО Помаскина Татьяна Ефимовна Попова



ВРЕМЕННАЯ ПРОБНАЯ ПЛОЩАДЬ № 1

1.1 Субъект Российской Федерации: Республика Дагестан

Лесничество (лесопарк): Цумадинское

Участковое лесничество: Цумадинское

Урочище (дача): -

Квартал 12 Выдел 16 Площадь выдела 3,0 га.

Лесопатологический выдел: ____ - ____ Площадь лесопатологического выдела ____ - ____

1.2 Метод перерасчета: сплошной, ленточная пробная площадь.

Количество лент/площадок: 1

Размеры площадок (длина x ширина/радиус): 15 x 200

Размер временной пробной площади: 0,3

1.3 Фактическая таксационная характеристика насаждения:

Состав: 10С возраст 76 тип леса СВЧСВ2

Полнота 0,7; бонитет 3; запас на га 150 кбм.

1.4 Номер очага вредных организмов: ____

Тип очага вредных организмов: _____

Фаза развития очага вредных организмов: _____

1.5 Причина ослабления, повреждения насаждения и время: : погодные условия (820)

1.6 Назначенные мероприятия: С целью предотвращения негативных процессов, снижения ущерба от их воздействия, назначено проведение уборки неликвидной древесины, с выборкой 11% от запаса.

Исполнитель работ по проведению лесопатологического обследования:

ФИО Помаскина Татьяна Ефимовна Подпись Т.Е. Помаскина

Дата составления документа 18.05.2023



ВЕДОМОСТЬ ПЕРЕЧЕТА ДЕРЕВЬЕВ

Итоговая ведомость по насаждению. СКС насаждения: 2,6

Ступени толщины см																Всего		
	1		2		3		4		5		5 (а,б,в)			5 (г,д,е)			Шт/куб.м.	В т.ч. подлежит рубке, %
	Н	З	Н	З	Н	З	Н	З	Н	З	Н	З	О	Н	З	О		
1	2	3	7	5	6	7	8	9	10	11	12	13	14	15	16	17	18	19
8			6		7									29			42/0,63	69
12			6											3			9/0,41	33
16			5														5/0,48	
20					6									10			16/2,99	62
24			8		11									5			24/7,75	21
28			8		6									2			16/7,79	12
32			17		5												22/15,33	
36			8														8/7,51	
40			2														2/2,4	
Итого, шт			60		35									49			144	34
Итого, куб.м			29,05		11,2									5,0			45,3	5,0
Итого, куб, %			65		25									11			100	11

Порода: С СКС породы 2,6

Ступени толщины см																Всего		
	1		2		3		4		5		5 (а,б,в)			5 (г,д,е)			Шт/куб.м.	В т.ч. подлежит рубке, %
	Н	З	Н	З	Н	З	Н	З	Н	З	Н	З	О	Н	З	О		
1	2	3	7	5	6	7	8	9	10	11	12	13	14	15	16	17	18	19
8			6		7									29			42/0,63	69
12			6											3			9/0,41	33
16			5														5/0,48	
20					6									10			16/2,99	62
24			8		11									5			24/7,75	21
28			8		6									2			16/7,79	12
32			17		5												22/15,33	
36			8														8/7,51	
40			2														2/2,4	
Итого, шт			60		35									49			144	34
Итого, куб.м			29,05		11,2									5,0			45,3	5,0
Итого, куб, %			65		25									11			100	11



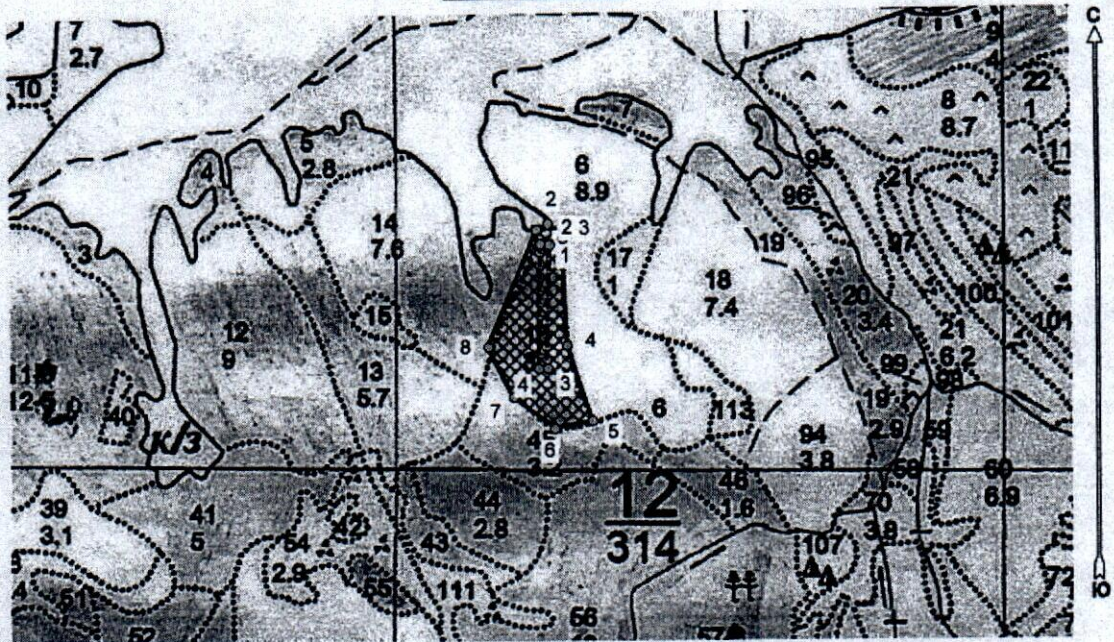

Абрис лесного участка

: Республика Дагестан
 : Цумадинское лесничество
 : Цумадинское участковое лесничество, лесной квартал № 12, таксационный выдел № 16, площадь назначаемых мероприятий (УНД) 3,0 га.

Масштаб 1:10000



Условные обозначения:

	Границы назначаемых мероприятий
	Привязки
	Привязка пробных площадей
	Пробная площадь

N квартала	N выдела	N лесопатологического выдела	Размеры ленты (круговой площадки) перече́та					Координаты начала, конца и поворотных точек лент перече́та/центров круговых площадок перече́та	
			N ленты (площадки)	длина, м	ширина, м	радиус, м	площадь, га		
12	16	-	1	200	15		0,3	46,206216683°	46,206174118°
								42,517093830°	42,515278246°

Экспликация или координаты поворотных точек лесосеки:

Общая площадь: 3,0 га

Эксплуатационная площадь: 3,0 га

Номера точек	Координаты точки	Румбы линий	Меры линий
1 - 2	46,206141581°;42,517299437°;	СВ 62,5°	21
	46,206366887°;42,517386424°;		
2 - 3	46,206656565°;42,517172910°;	ЮВ 45,0°	34
	46,206731667°;42,515615023°;		
3 - 4	46,207225194°;42,514499964°;	ЮВ 2,0°	173
	46,206484904°;42,514389248°;		
4 - 5	46,205669512°;42,514855836°;	ЮВ 18,0°	130
	46,205175986°;42,515599207°;		
5 - 6	46,206396741°;42,517086231°;	ЮЗ 78,5°	62
	46,206353826°;42,515284177°;		
6 - 7	46,206174118°;42,515278246°;	СЗ 52,0°	85
7 - 8		СЗ 26,0°	92
8 - 1		СВ 22,5°	205

Пробная площадь 1: 0,3 га

Номера точек	Координаты точки	Румбы линий	Меры линий
1 - 2	46,206216683°;42,517093830°;	ЮВ 86,5°	15
	46,206396741°;42,517086231°;		
2 - 3	46,206353826°;42,515284177°;	ЮЗ 1,0°	200
	46,206174118°;42,515278246°;		
3 - 4		ЮЗ 87,5°	15
4 - 1		СВ 1,0°	200

Исполнитель:



Бочинина О.Е. Бочинина 19.05.2022

(фамилия, инициалы, подпись)

Фотоматериалы



1