

УТВЕРЖДАЮ:

Зам. председателя Комитета по ЛХ РД
Должность
А.Р. Муртазаев
Фамилия, имя и отчество (при наличии)
25.11.2025
Дата



Акт
лесопатологического обследования № И-21-51-13-ВСП-2025-Цумадинское

лесных насаждений Цумадинское (лесничество)
Республика Дагестан (субъект Российской Федерации)

Способ лесопатологического обследования: 1. Визуальный ☐
2. Инструментальный ☒

Место проведения:

Участковое лесничество	Урочище	Квартал	Выдел	Площадь выдела, га	Лесопатологический выдел	Площадь лесопатологического выдела, га
Цумадинское		21	51	13	-	13

Лесопатологическое обследование проведено на общей площади 13 га.

Кадастровый номер участка: _____
(для участков, предоставленных в постоянное (бессрочное) пользование, аренду)

Документ о праве пользования: _____
Государственное задание, 27.12.2024, 342
(тип документа о праве пользования, дата, номер, вид разрешенного вида использования)

2. Инструментальное (детальное) обследование лесных насаждений.
(раздел включается в акт в случае проведения лесопатологического обследования инструментальным способом)

2.1 Лесничество Цумадинское Участковое лесничество Цумадинское

Урочище (дача) _____ Квартал 21 Выдел 51

Лесопатологический выдел - _____

Наличие ограничений или особенностей участка, влияющих на назначение СОМ:

нет

(отметка о наличии ООПТ, ОЗУ, водоохранной зоны, радиоактивного загрязнения лесов, угрозы возникновения очагов вредных организмов или пожарной опасности в лесах).

2.2. Фактическая таксационная характеристика лесного насаждения соответствует (не соответствует) таксационному описанию (нужное подчеркнуть).

Причины несоответствия: неравномерный состав и другие характеристики насаждения

Ведомость насаждений с выявленными несоответствиями таксационным описаниям приведена в приложении 1 к Акту.

2.3. Состояние насаждений:

с нарушенной устойчивостью (средневзвешенная категория состояния $\geq 1,51$ - $\leq 4,50$)

☒

с утраченной устойчивостью (средневзвешенная категория состояния $\geq 4,51$)

☐

устойчивое (средневзвешенная категория состояния $< 1,50$)

☐

2.4. Причины ослабления, повреждения, средневзвешенная категория состояния насаждения:

Погодные условия, Воздействия сильных ветров прошлых лет, повлекшие наклон более 10°, изгиб или вывал деревьев, СКС: 2.77

2.4.1. Заселено (отработано) стволовыми вредителями:

Вид вредителя	Порода	Встречаемость заселенных деревьев, % от запаса породы	Встречаемость отработанных деревьев, % от запаса породы	Степень заселения лесного насаждения (слабая, средняя, сильная)
1	2	3	4	5

2.4.2. Повреждено огнем:

Вид пожара	Порода	Состояние корневых лап		Состояние корневой шейки		Высушивание луба		Обугленность древесины более 1/3 высоты ствола	
		процент поврежденных огнем корней	процент деревьев с данным повреждением	Обугленность древесины корневой шейки по окружности (1/4; 2/4; 3/4; более 3/4)	процент деревьев с данным повреждением	по окружности (1/4; 2/4; 3/4; более 3/4)	процент деревьев с данным повреждением	по окружности ствола (менее 1/2; более 1/2)	процент деревьев с данным повреждением
1	2	3	4	5	6	7	8	9	10

2.4.3. Поражено болезнями:

Болезнь/возбудитель	Порода	Встречаемость, % от запаса насаждения	Степень поражения лесного насаждения (слабая, средняя, сильная)
1	2	3	4

2.5. Выборке подлежит 25.1% деревьев (указывается общий % запаса деревьев, подлежащий рубке, от общего запаса насаждения), в том числе:

без признаков ослабления % (причины назначения);
ослабленных % (причины назначения);
сильно ослабленных % (причины назначения);
усыхающих % (причины назначения);
свежего сухостоя %;
свежего ветровала %;
свежего бурелома %;
старого сухостоя 25.1%;
старого ветровала %;
старого бурелома %;

2.6. Полнота лесного насаждения после уборки деревьев, подлежащих рубке, составит 0.5

Критическая полнота для данной категории лесных насаждений и преобладающей породы составляет 0.3

ЗАКЛЮЧЕНИЕ к инструментальному обследованию участка.

В выделе 51 СКС насаждений составляет 2,77 - насаждение сильно ослабленное, в том числе по породам: Сосна-2,77. По состоянию насаждения назначается ВСП.

Участковое лесничество	Урочище (дача)	Квартал	Выдел	Площадь выдела, га	Лесопатологический выдел	Площадь лесопатологического выдела, га	Вид мероприятия	Площадь мероприятия, га	Породы	Доля выбираемой древесины по запасу, %	Рекомендуемый срок проведения мероприятия, до
1	2	3	4	5	6	7	8	9	10	11	12
Цумадинское		21	51	13	-	13	Выборочная санитарная рубка	13	Сосна	25.1	25.11.2027

Ведомость временной пробной площади и абрис участка прилагаются (приложение 2 и 3 к Акту).

РЕКОМЕНДАЦИИ по проведению мероприятий, не относящихся к мероприятиям по предупреждению распространения вредных организмов.
нет

Дата проведения ЛПО: 30.10.2025
Дата составления документа: 25.11.2025

Исполнитель работ по проведению лесопатологического обследования:

<u>заместитель руководителя</u> (Руководитель юридического лица, индивидуальный предприниматель, гражданин, иное уполномоченное лицо)	<u>Гасайниев Багатыр Магомедрасулович</u> (фамилия, имя, отчество (последнее при наличии))	<u>ГОСУДАРСТВЕННОЕ БЮДЖЕТНОЕ УЧРЕЖДЕНИЕ РЕСПУБЛИКИ ДАГЕСТАН "РЕСПУБЛИКАНСКИЕ ЛЕСА"</u> (организация)	<u>+7 928 681-97-53</u> (телефон)	<div>ДОКУМЕНТ ПОДПИСАН ЭЛЕКТРОННОЙ ПОДПИСЬЮ</div> <div>Сертификат: 183134970741188063304342796131453411643 Владелец: Гасайниев Багатыр Магомедрасулович Действителен: с 28.10.2024 по 21.01.2026</div> <div>(подпись)</div>	<u>25.11.2025</u> (дата)
--	--	---	--------------------------------------	---	-----------------------------

Ведомость участков леса с выявленными несоответствиями таксационным описаниям

Субъект Российской Федерации Республика Дагестан Лесничество Цумадинское
Участковое лесничество Цумадинское Урочище (дача)

Год проведения лесоустройства	Номер квартала	Номер выдела	Площадь выдела, га	Целевое назначение лесов	Категория защитных лесов	ОЗУ	Источник данных	Номер лесопатологического выдела	Площадь лесопатологического выдела, га	Таксационная характеристика								Заложено пробных площадей		
										состав	порода	возраст, лет	средняя высота, м	средний диаметр, см	тип леса	полнота	бонитет	запас, куб. м /га	количество, шт.	Общая площадь, га
1	2	3	4	5	6	7	8	9	10	11	12	13	14	15	16	17	18	19	20	21
2005	21	51	13	Защитные леса	Противопожарные леса		ТО	х	х	1 ярус древос тоя 10С	Сосна	130	19	38	Сосн як слож ный	0.7	4	240	2	1.2
							Ф	-	13	1 ярус древос тоя 10С	Сосна	150	22	16		0.6		190		

Условные обозначения:
ТО - таксационные описания; Ф - фактическая характеристика лесного насаждения

Исполнитель работ по проведению лесопатологического обследования:

заместитель руководителя
(Руководитель юридического лица,
индивидуальный предприниматель,
гражданин, иное уполномоченное лицо)

Гасайниев Багатыр
Магомедрасулович
(фамилия, имя, отчество
(последнее при наличии))

ГОСУДАРСТВЕННОЕ
БЮДЖЕТНОЕ УЧРЕЖДЕНИЕ
РЕСПУБЛИКИ ДАГЕСТАН
"РЕСПУБЛИКАНСКИЕ
ЛЕСА"
(организация)

+7 928 681-97-53
(телефон)

ДОКУМЕНТ ПОДПИСАН
ЭЛЕКТРОННОЙ ПОДПИСЬЮ

Сертификат: 183134970741188063304342796131453411643
Владелец: Гасайниев Багатыр Магомедрасулович
Действителен: с 28.10.2024 по 21.01.2026
(подпись)

25.11.2025
(дата)

Результаты проведения лесопатологического обследования лесных насаждений за октябрь 2025 г.

Субъект Российской Федерации Республика Дагестан Лесничество Цумадинское
Участковое лесничество Цумадинское Урочище (дача)

Номер квартала		Номер выдела		Площадь выдела, га		Целевое назначение лесов		Категория защитных лесов		ОЗУ		Номер лесопатологического выдела		Площадь лесопатологического выдела, га		Таксационная характеристика лесного насаждения								Число деревьев на временной пробной площади, шт.		Распределение деревьев по категориям состояния, % от запаса												Причина ослабления, повреждения		Подлежит рубке, % от запаса		Назначенные мероприятия	
состав		порода		возраст		средняя высота, м		средний диаметр, см		тип леса		полнота		бонитет		запас, куб.м./га		без признаков ослабления		ослабленные		сильно ослабленные				усыхающие		свежий сухой	свежий ветровал	свежий бурелом	старый сухой	старый ветровал	старый бурелом	вид	площадь, га								
																		Н	Р	Н	Р	Н	Р			Н	Р																
1	2	3	4	5	6	7	8	9	10	11	12	13	14	15	16	17	18	19	20	21	22	23	24	25	26	27	28	29	30	31	32	33	34	35	36								
21	51	13	Защитные леса	Противоэрозийные леса		-	13	1 ярус древостой 10С	Сосна	150	22	16	Сосна как сложный	0.6	4	190	194	23 .3		26 .4		25 .2							25.1			Погодные условия, Воздействие сильных ветров прошлых лет, повлекшие наклон более 10°, изгиб или вывал деревьев	25.1	Выборочная санитарная рубка	13								

Условные обозначения:
Н - деревья не подлежат рубке; Р - деревья подлежат рубке.

Исполнитель работ по проведению лесопатологического обследования:

заместитель руководителя
(Руководитель юридического лица, индивидуальный предприниматель, гражданин, иное уполномоченное лицо)

Гасайниев Багатыр Магомедрасулович
(фамилия, имя, отчество
(последнее при наличии))

ГОСУДАРСТВЕННОЕ
БЮДЖЕТНОЕ УЧРЕЖДЕНИЕ
РЕСПУБЛИКИ ДАГЕСТАН
"РЕСПУБЛИКАНСКИЕ
ЛЕСА"
(организация)

+7 928 681-97-53
(телефон)

ДОКУМЕНТ ПОДПИСАН
ЭЛЕКТРОННОЙ ПОДПИСЬЮ

Сертификат: 183134970741188063304342796131453411643
Владелец: Гасайниев Багатыр Магомедрасулович
Действителен: с 28.10.2024 по 21.01.2026
(подпись)

25.11.2025
(дата)

Результаты проведения лесопатологического обследования лесных насаждений, поврежденных вредителями леса (хвое-листогрызущими) за октябрь 2025 г.

Субъект Российской Федерации Республика Дагестан Лесничество Цумадинское
Участковое лесничество Цумадинское Урочище (дача)

Номер квартала	Номер выдела	Площадь выдела, га	Целевое назначение лесов	Категория защитных лесов	Номер лесопатологического выдела	Площадь лесопатологического выдела, га	Таксационная характеристика лесного насаждения									Вид вредителя	Доля поврежденных деревьев, % от количества	Распределение деревьев по степени объедания кроны, % от числа стволов				Фаза развития вредителя
							состав	порода	возраст	средняя высота, м	средний диаметр, см	тип леса	полнота	бонитет	запас, куб.м./га			до 25	25 - 50	25 - 50	более 75	
1	2	3	4	5	6	7	8	9	10	11	12	13	14	15	16	17	18	19	20	21	22	23

Исполнитель работ по проведению лесопатологического обследования:

заместитель руководителя
(Руководитель юридического лица, индивидуальный предприниматель, гражданин, иное уполномоченное лицо)

Гасайниев Багатыр Магомедрасулович
(фамилия, имя, отчество
(последнее при наличии))

ГОСУДАРСТВЕННОЕ
БЮДЖЕТНОЕ УЧРЕЖДЕНИЕ
РЕСПУБЛИКИ ДАГЕСТАН
"РЕСПУБЛИКАНСКИЕ
ЛЕСА"
(организация)

+7 928 681-97-53
(телефон)

ДОКУМЕНТ ПОДПИСАН
ЭЛЕКТРОННОЙ ПОДПИСЬЮ

Сертификат: 183134970741188063304342796131453411643
Владелец: Гасайниев Багатыр Магомедрасулович
Действителен: с 28.10.2024 по 21.01.2026

(подпись)

25.11.2025
(дата)

Результаты проведения лесопатологического обследования лесных насаждений с использованием авиационных средств

Субъект Российской Федерации	<u>Республика Дагестан</u>	Лесничество	<u>Цумадинское</u>
Участковое лесничество	<u>Цумадинское</u>	Урочище (дача)	<u> </u>
Государственный знак летательного аппарата	<u> </u>	Регистрационный знак летательного аппарата	<u> </u>
Изготовитель	<u> </u>	Тип летательного аппарата	<u> </u>
Серийный идентификационный номер воздушного судна	<u> </u>		
Дата вылета	<u> </u>	Местное время вылета	<u> </u>
Пункт вылета	<u> </u>	Время полёта	<u> </u>

Номер квартала	Номер выдела	Номер лесопатологического выдела	Площадь лесопатологического выдела, га	Перечень таксационных выделов, входящих в лесопатологический выдел	Повреждаемая порода	Доля усыхающих и погибших деревьев, %							Степень повреждения полога, %		Тип распределения поврежденных (погибших) деревьев (равномерное, групповое, куртинное, сплошное усыхание (повреждение)	Причины ослабления, повреждения	Назначенные мероприятия		
						усыхающие	свежий сухостой	старый сухостой	свежий ветровал	свежий бурелом	старый ветровал	старый бурелом	дефолиация	дехромация			вид	площадь, га	Сроки проведения
1	2	3	4	5	6	7	8	9	10	11	12	13	14	15	16	17	18	19	20

Исполнитель работ по проведению лесопатологического обследования:

заместитель руководителя
(Руководитель юридического лица, индивидуальный предприниматель, гражданин, иное уполномоченное лицо)

Гасайниев Багатыр Магомедрасулович
(фамилия, имя, отчество
(последнее при наличии))

ГОСУДАРСТВЕННОЕ
БЮДЖЕТНОЕ УЧРЕЖДЕНИЕ
РЕСПУБЛИКИ ДАГЕСТАН
"РЕСПУБЛИКАНСКИЕ
ЛЕСА"
(организация)

+7 928 681-97-53
(телефон)

ДОКУМЕНТ ПОДПИСАН
ЭЛЕКТРОННОЙ ПОДПИСЬЮ

Сертификат: 183134970741188063304342796131453411643
Владелец: Гасайниев Багатыр Магомедрасулович
Действителен: с 28.10.2024 по 21.01.2026
(подпись)

25.11.2025
(дата)

Результаты проведения лесопатологического обследования лесных насаждений с использованием данных дистанционного зондирования Земли (авиационных и космических снимков)

Субъект Российской Федерации
Участковое лесничество

Республика Дагестан
Цумадинское

Лесничество
Урочище (дача)

Цумадинское

1	2	3	4	5	Краткая таксационная характеристика лесных насаждений по данным лесоустройства								Краткая характеристика материалов дистанционного зондирования Земли						19	20	21
	Номер квартала	Номер выдела	Площадь лесотаксационного выдела, га	Номер лесопатологического выдела	Площадь лесопатологического выдела, га	породный состав	средний возраст	средняя высота, м	средний диаметр, см	тип леса/тип лесорастительных условий	относительная полнота	бонитет	общий запас древесины, куб. м/га	Тип и наименование летательного аппарата	Наименование съемочной аппаратуры	Режим съемки (панхроматический/мультиспектральный/гиперспектральный/красный/БИК/ИК)	Пространственное разрешение (для каждого режима), м	Дата съемки (дд.мм.гггг)	Дата дешифрирования (дд.мм.гг)	Предполагаемая причина повреждения	Площадь повреждения, га

Абрис участка леса

М 1:10000

N квартала	N выдела	N лесопатологического выдела	Размеры ленты (круговой площадки) перече́та					Координаты начала, конца и поворотных точек лент перече́та/центров круговых площадок перече́та	
			N ленты (площадки)	длина, м	ширина, м	радиус, м	площадь, га		
21	51	-	1	300	20		0.6	42.25451	46.062245
21	51	-	2	300	20		0.6	42.255749	46.060844

Пространственное размещение лесопатологических выделов (включается в Акт при выделении лесопатологических выделов, для указания пространственного расположения поврежденных и погибших насаждений)

Номера точек	Координаты		Длина, м
1-2	42.254997	46.061236	
2-3	42.255086	46.061153	
3-4	42.255409	46.062168	
4-5	42.255017	46.061062	
5-1	42.254962	46.061156	

Исполнитель работ по проведению лесопатологического обследования:

заместитель руководителя
(Руководитель юридического лица,
индивидуальный предприниматель,
гражданин, иное уполномоченное лицо)

Гасайниев Багатыр
Магомедрасулович
(фамилия, имя, отчество
(последнее при наличии))

ГОСУДАРСТВЕННОЕ
БЮДЖЕТНОЕ УЧРЕЖДЕНИЕ
РЕСПУБЛИКИ ДАГЕСТАН
"РЕСПУБЛИКАНСКИЕ
ЛЕСА"
(организация)

+7 928 681-97-53
(телефон)

ДОКУМЕНТ ПОДПИСАН ЭЛЕКТРОННОЙ ПОДПИСЬЮ

Сертификат: 183134970741188063304342796131453411643
Владелец: Гасайниев Багатыр Магомедрасулович
Действителен: с 28.10.2024 по 21.01.2026

(подпись)

25.11.2025
(дата)

ВРЕМЕННАЯ ПРОБНАЯ ПЛОЩАДЬ № 1, 2

1.1 Субъект Российской Федерации: Республика Дагестан
Лесничество Цумадинское
Участковое лесничество: Цумадинское
Урочище (дача): -
Квартал 21 Выдел 51 Площадь выдела 13,0 га.
Лесопатологический выдел: - Площадь лесопатологического выдела 13 га.

1.2 Метод перече́та: ленточная пробная площадь.

Количество лент / площадок: 2
Размеры площадок (длина х ширина/радиус): 300х20; 300х20
Размер временной пробной площади: Размер временной пробной площади: 1,2 га.

1.3 Фактичекая таксационная характеристика насаждения:

Состав: 10С возраст 150 лет тип леса ВЛБСБ
полнота 0,6 ; бонитет 4 ; запас на га 190 кбм.
возобновление отсутствует.

1.4 Номер очага вредных организмов: б/н.

Тип очага вредных организмов: -
Фаза развития очага вредных организмов: -

1.5 Причина ослабления, повреждения насаждения и время:

погодные условия (код 820); воздействия сильных ветров прошлых лет, повлекшие наклон более 10°, изгиб или вывал деревьев (код 821). Время повреждения: гг.
Состояние насаждения: сильно ослабленное, Средневзвешенная категория состояния насаждения: 2,77.

1.6 Назначенные мероприятия: ВСП.

Исполнитель работ по проведению лесопатологического обследования:

Фамилия, имя
и отчество (при наличии) Гасайниев Б.М. Подпись 
Дата составления документа: 25.11.2025 года.

ВЕДОМОСТЬ ПЕРЕЧЕТА ДЕРЕВЬЕВ

Итоговая ведомость по насаждению. СКС насаждения: 2,77.

Ступени толщины см	Количество деревьев по категориям состояния, шт.																Всего	
	1		2		3		4		5		5 (а,б,в)			5 (г,д,е)			шт./ куб.м.	в т.ч. подлежит рубке, %
	Н	З	Н	З	Н	З	Н	З	Н	З	Н	З	О	Н	З	О		
1	2	3	4	5	6	7	8	9	10	11	12	13	14	15	16	17	18	19
8	64		73		69				69					69			275/ 5,5	3,8
12	110		125		119				119					119			473/ 28,38	6,5
16	146		165		158				157					157			626/ 81,38	8,5
20	74		84		80				80					80			318/ 69,96	4,4
24	32		36		34				34					34			136/ 47,6	1,9
-																	0/ 0	
-																	0/ 0	
-																	0/ 0	
-																	0/ 0	
-																	0/ 0	
итого, шт	426		483		460				459					459			1828	25,1
итого, куб.м.	54,3		61,5		58,6				58,4					58,4			232,8	25,1
итого, куб, %	23,3		26,4		25,2				25,1					25,1			100	25,1

Порода1: С. СКС породы: 2,77.

Ступени толщины см	Количество деревьев по категориям состояния, шт.																Всего	
	1		2		3		4		5		5 (а,б,в)			5 (г,д,е)			шт./ куб.м.	в т.ч. подлежит рубке, %
	Н	З	Н	З	Н	З	Н	З	Н	З	Н	З	О	Н	З	О		
1	2	3	4	5	6	7	8	9	10	11	12	13	14	15	16	17	18	19
8	64		73		69				69					69			275/ 5,5	3,8
12	110		125		119				119					119			473/ 28,38	6,5
16	146		165		158				157					157			626/ 81,38	8,5
20	74		84		80				80					80			318/ 69,96	4,4
24	32		36		34				34					34			136/ 47,6	1,9
-																	0/ 0	
-																	0/ 0	
-																	0/ 0	
-																	0/ 0	
-																	0/ 0	
итого, шт	426		483		460				459					459			1828	25,1
итого, куб.м.	54,3		61,5		58,6				58,4					58,4			232,8	25,1
итого, куб, %	23,3		26,4		25,2				25,1					25,1			100	25,1

Абрис участка леса

Масштаб 1:10000

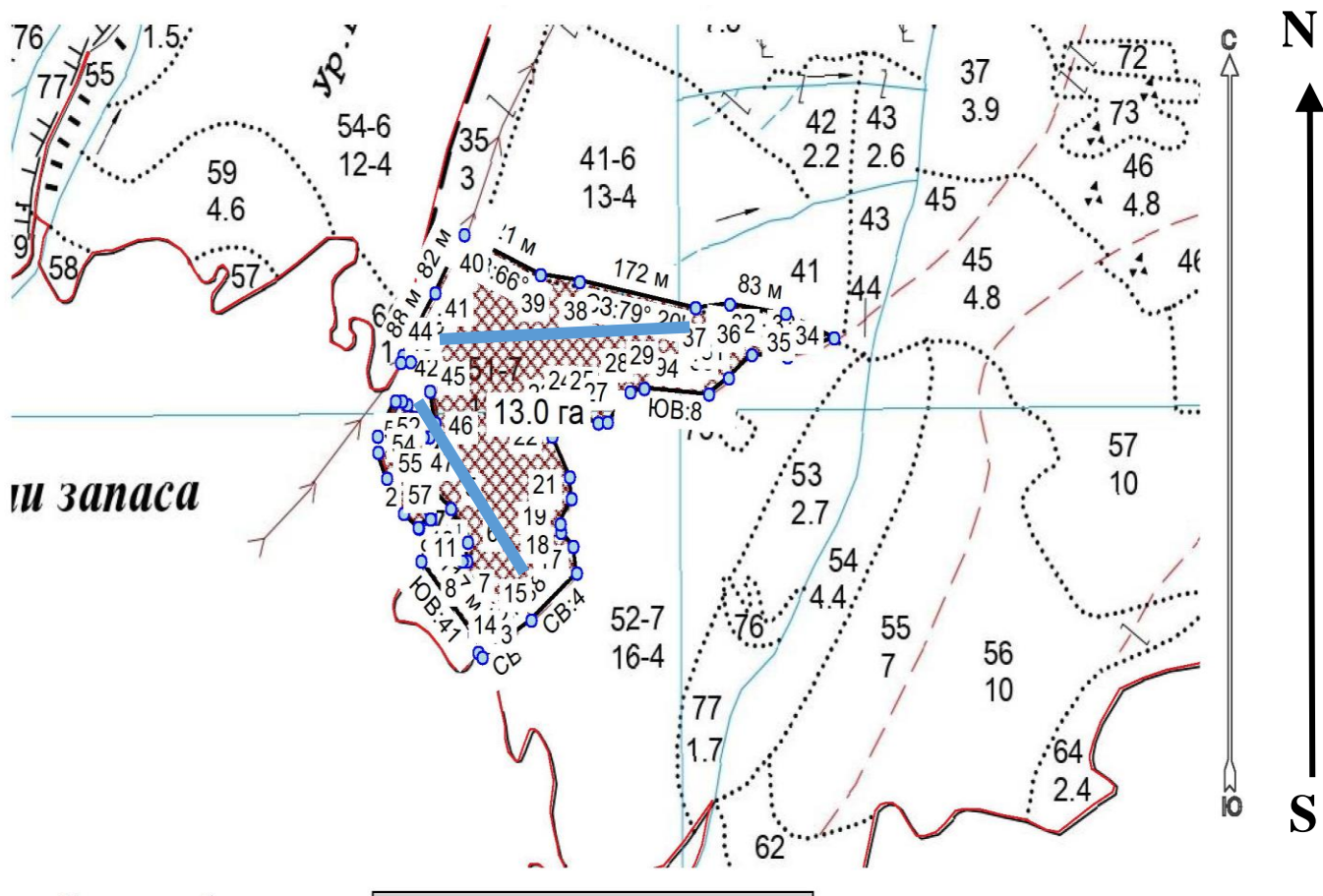

Условные обозначения:		граница мероприятия		ленты перечета		неэксплуатационная площадь
-----------------------	--	---------------------	--	----------------	--	----------------------------

№ квартала	№ выдела	№ ЛП выдела	Размеры ленты (круговой площадки) перечета					Координаты ПП	
			№ ленты	Длина, м	Ширина, м	Радиус, м	Площадь, га		
21	51	-	1	300	20	-	0,60	42°25'4.51"C	46°06'22.45"B
								42°2'55.54"C	46°06'13.19"B
			2	300	20		0,60	42°25'57.49"C	46°06'08.44"B
								42°25'53.02"C	46°06'20.13"B

Номера точек	Координаты		Длина, м
1-2	42° 25' 49,97"	46° 06' 12,36"	34
2-3	42° 25' 50,86"	46° 06' 11,53"	12
3-4	42° 25' 51,21"	46° 06' 11,74"	12
4-5	42° 25' 51,28"	46° 06' 12,24"	43
5-6	42° 25' 50,35"	46° 06' 13,65"	47
6-7	42° 25' 49,04"	46° 06' 14,71"	23
7-8	42° 25' 48,30"	46° 06' 14,67"	7
8-9	42° 25' 48,31"	46° 06' 14,36"	69
9-10	42° 25' 49,95"	46° 06' 12,34"	20
10-11	42° 25' 49,61"	46° 06' 11,58"	41
11-12	42° 25' 48,30"	46° 06' 11,74"	117

12-13	42° 25' 45,45"	46° 06' 15,10"	22
13-14	42° 25' 44,75"	46° 06' 15,37"	9
14-15	42° 25' 44,55"	46° 06' 15,64"	84
15-16	42° 25' 46,00"	46° 06' 18,75"	88
16-17	42° 25' 47,84"	46° 06' 21,66"	33
17-18	42° 25' 48,88"	46° 06' 21,43"	25
18-19	42° 25' 49,44"	46° 06' 20,64"	10
19-20	42° 25' 49,77"	46° 06' 20,60"	34
20-21	42° 25' 50,74"	46° 06' 21,34"	27
21-22	42° 25' 51,61"	46° 06' 21,22"	55
22-23	42° 25' 53,17"	46° 06' 20,08"	26
23-24	42° 25' 53,93"	46° 06' 20,54"	12
24-25	42° 25' 54,10"	46° 06' 21,01"	15
25-26	42° 25' 54,09"	46° 06' 21,68"	33
26-27	42° 25' 53,70"	46° 06' 23,02"	14
27-28	42° 25' 53,73"	46° 06' 23,63"	49
28-29	42° 25' 54,91"	46° 06' 25,08"	20
29-30	42° 25' 55,05"	46° 06' 25,95"	94
30-31	42° 25' 54,84"	46° 06' 30,07"	35
31-32	42° 25' 55,45"	46° 06' 31,36"	43
32-33	42° 25' 56,35"	46° 06' 32,81"	53
33-34	42° 25' 56,28"	46° 06' 35,11"	71
34-35	42° 25' 57,01"	46° 06' 38,04"	76
35-36	42° 25' 57,98"	46° 06' 34,99"	83
36-37	42° 25' 58,35"	46° 06' 31,40"	50
37-38	42° 25' 58,19"	46° 06' 29,24"	172
38-39	42° 25' 59,22"	46° 06' 21,86"	58
39-40	42° 25' 59,49"	46° 06' 19,35"	121
40-41	42° 26' 01,06"	46° 06' 14,48"	82
41-42	42° 25' 58,76"	46° 06' 12,65"	88
42-43	42° 25' 56,34"	46° 06' 10,58"	9
43-44	42° 25' 56,05"	46° 06' 10,46"	14
44-45	42° 25' 56,08"	46° 06' 11,06"	45
45-46	42° 25' 54,94"	46° 06' 12,30"	39
46-47	42° 25' 53,70"	46° 06' 12,65"	19
47-48	42° 25' 53,14"	46° 06' 12,26"	8
48-49	42° 25' 53,14"	46° 06' 11,89"	26
49-50	42° 25' 53,91"	46° 06' 11,41"	20
50-51	42° 25' 54,41"	46° 06' 10,87"	9
51-52	42° 25' 54,56"	46° 06' 10,52"	9
52-53	42° 25' 54,54"	46° 06' 10,12"	49
53-54	42° 25' 53,18"	46° 06' 08,98"	20
54-55	42° 25' 52,55"	46° 06' 09,01"	34
55-56	42° 25' 51,53"	46° 06' 09,55"	49
56-57	42° 25' 50,17"	46° 06' 10,62"	27
57-1	42° 25' 49,62"	46° 06' 11,56"	21

Исполнитель работ по проведению лесопатологического обследования:

Фамилия, имя
и отчество (при наличии)

Гасайниев Б.М.

Подпись



Дата составления документа:

25.11.2025 года.

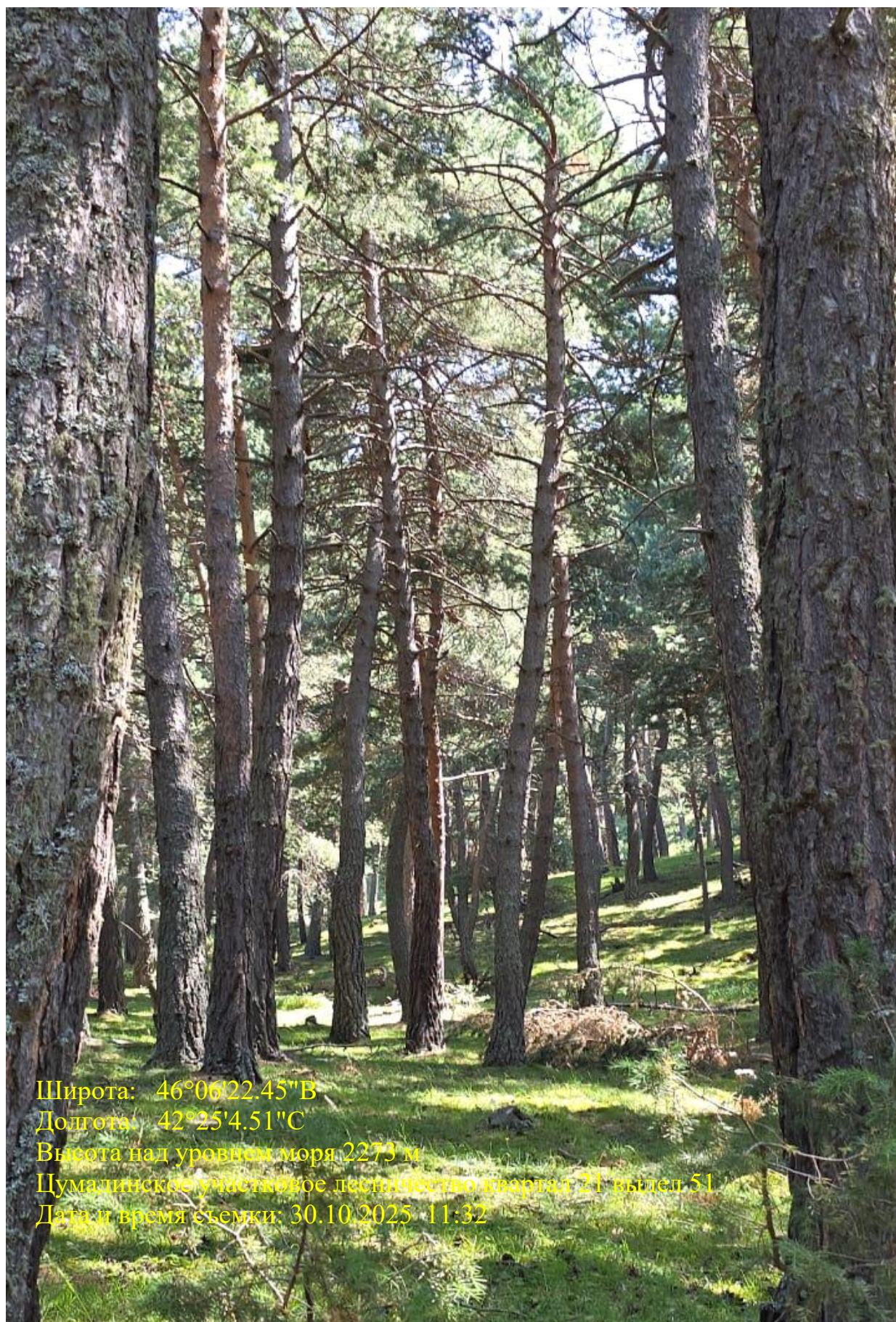

Широта: 46°06'22.45"В

Долгота: 42°25'4.51"С

Высота над уровнем моря 2273 м

Цумалинское участковое лесничество квартал 21 выдел 51

Дата и время съемки: 30.10.2025 11:32



Широта: 46°06'08,44"В
Долгота: 42°25'57.49"С
Высота над уровнем моря 2405 м
Цумадинское участковое лесничество квартал 21 выдел 51
Дата и время съемки: 30.10.2025 11:42